CWC
COMICS
NO. 01
DRAWN NOV. 28, 04
SONICHU
TOMO DE ESTRENO DIBUJADO A MANO
¡VE, SONICHU! ¡VE Y CORRE AL EXTREMO!
¡LO HARÉ! ¡GRACIAS, PADRE!
TODO EL MATERIAL DE SONICHU RESERVA SUS DERECHOS DE AUTOR A "CHRISTIAN WESTON CHANDLER" MARZO 2000-????

EPISODIO 1

SONICHU'S

*EL ORIGEN DE SONICHU

ORIGIN

NUESTRA HISTORIA COMIENZA EN UN CAMPO ABIERTO A 5 MILLAS DE LA CIUDAD DE STATION SQUARE, LA CUAL ESTÁ BAJO EL HOSTIGAMIENTO DE PERFECT CHAOS MONSTER[1]. MIENTRAS SONIC EL ERIZO MEDITA SOBRE LA DESTRUCCIÓN, UN PIKACHU MACHO SALVAJE SE DA CUENTA DE LA DEVASTACIÓN LEJANA...

TODO EL MATERIAL DE SONICHU RESERVA SUS DERECHOS DE AUTOR A CHRISTIAN WESTON CHANDLER, MARZO 2000-2005

[1]Literalmente, "el perfecto monstruo del caos". Como es un nombre, decidí dejarlo como el original.

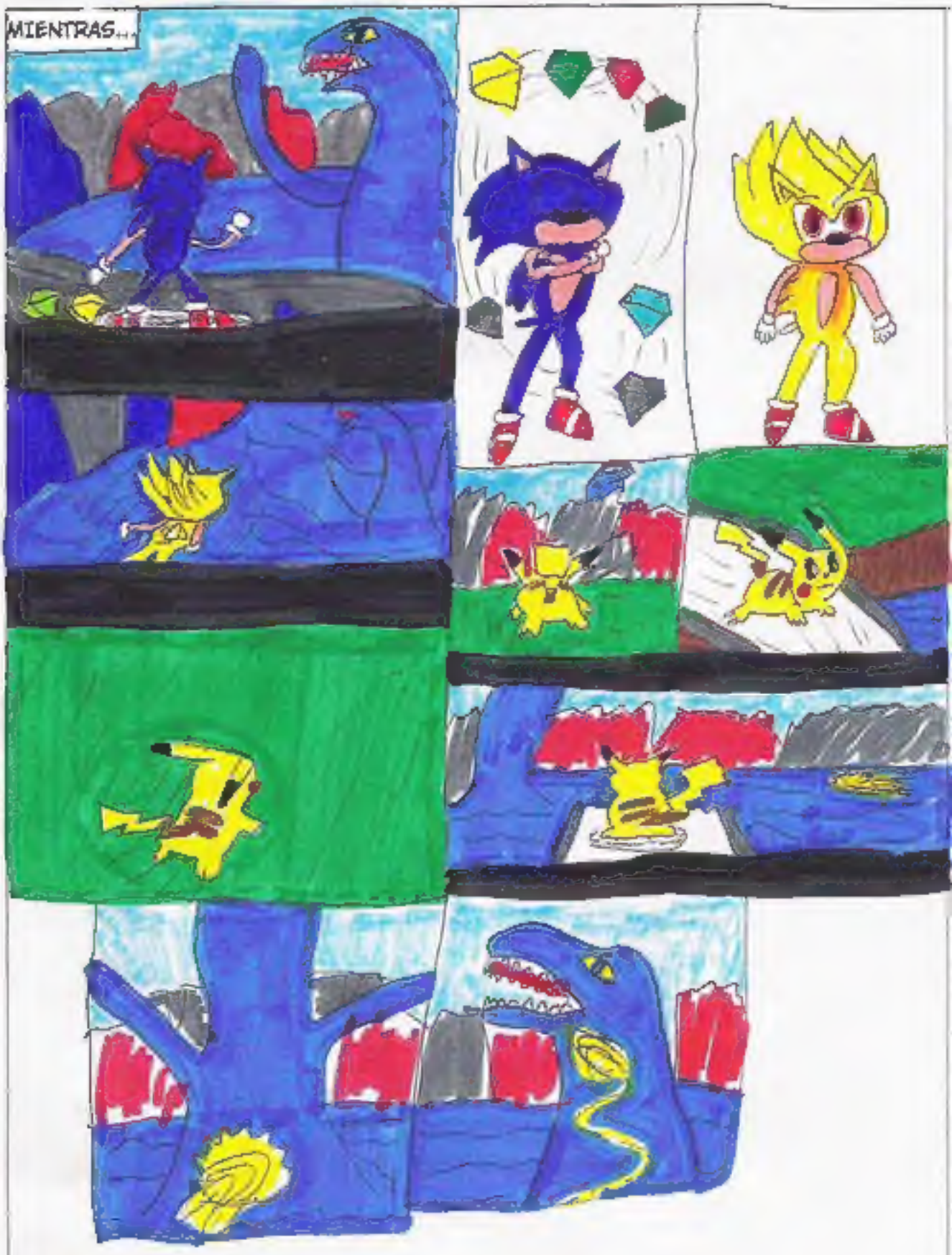
MIENTRAS...

¡AUCH!
A 5 MILLAS
RAICHU HEMBRA
?

¹AL PARECER, UNA FLOR QUE EL AUTOR INVENTÓ.

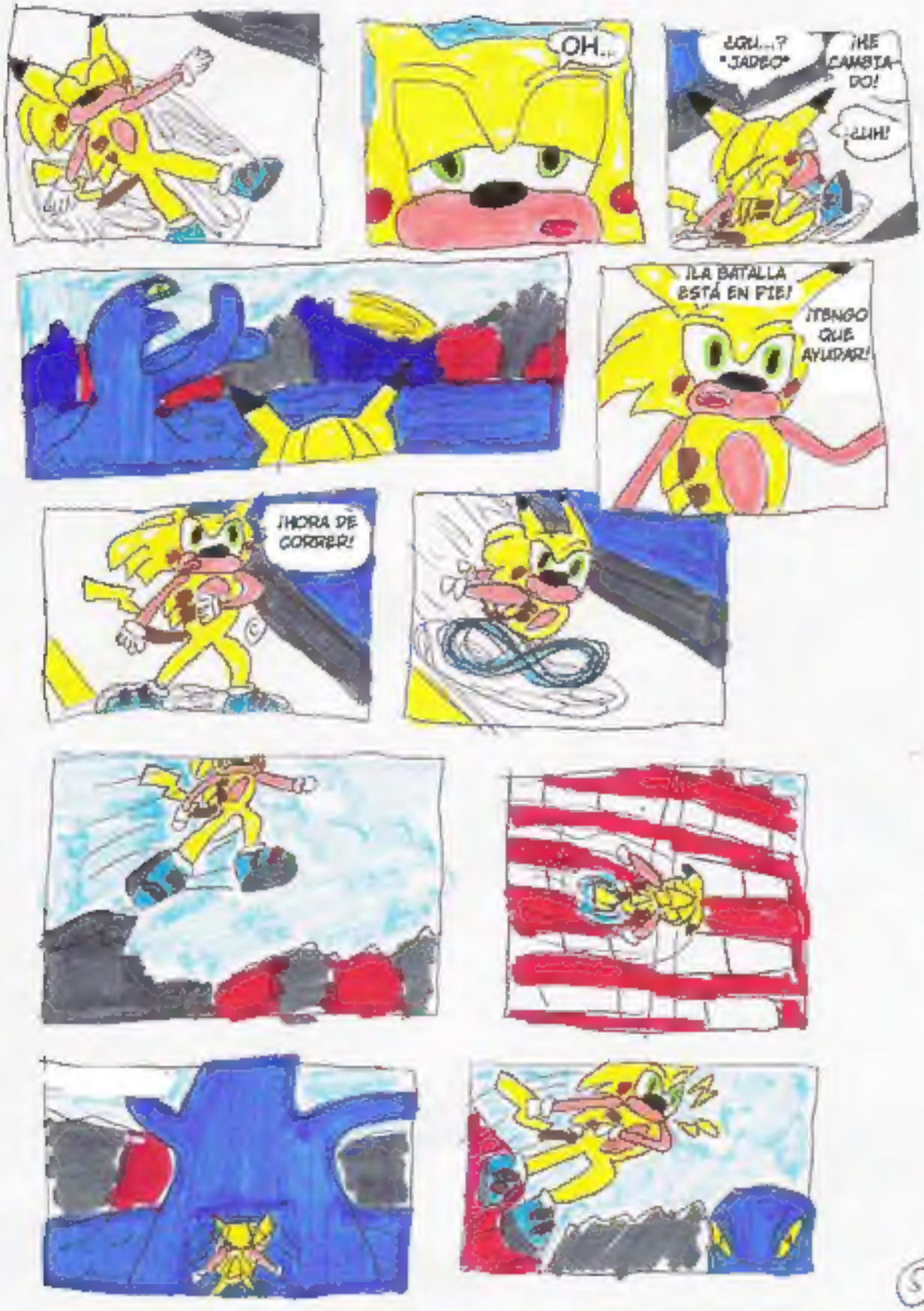
OH...
¿GU...? "JADEO"
¡HE CAMBIADO!
¿¡UH!
¡LA BATALLA ESTÁ EN PIE!
¡TENGO QUE AYUDAR!
¡HORA DE CORRER!

¡TRUENO!
¡ROAR!
¡CASI LO TENGO!

¡SONIC! ¡SONIC! ¡SONIC! ¡YAY!
DESPUÉS...
¡WOW! ¡QUÉ PELEA!
Y NO SÓLO ESO: HE RECIBIDO SÚPER-VELOCIDAD, UN NUEVO CUERPO Y, POR SOBRE TODO, SOY CAPAZ DE HABLAR COMO UN HUMANO ¡WOW!
Y, APARENTEMENTE, LUZCO COMO ESE ERIZO AL QUE HE AYUDADO ANTES. POR LAS PORRAS, CREO QUE SU NOMBRE ERA SONIC. SONIC EL ERIZO
SONIC TENÍA LAS MISMAS HABILIDADES QUE TENGO YO AHORA, Y CREO QUE ACTUALMENTE SOY TAMBIÉN UN ERIZO. SOY UN NUEVO POKEMON, YA NO SOY UN PIKACHU. ASÍ QUE AHORA SOY...
¡SONICHU!
Y DESDE ENTONCES, SONICHU FUE A HACER NUEVOS AMIGOS, ASÍ COMO TAMBIÉN ENEMIGOS. ÉL USARÁ SUS NUEVAS HABILIDADES PARA DETENER EL MAL Y SALVAR AL MUNDO. ¡SIGUE SINTONIZADO PARA MÁS CORREDIZAS! AVENTURAS DE SONICHU!
ORIGINALMENTE, "ZAPPIN", PUEDE TRADUCIRSE COMO CORREDIZO, CARGADO, BORRADO, ETC. PERO CREO QUE TRATÁNDOSE DE SONICHU, ESTE ES EL CONTEXTO MÁS ADECUADO.
7

COMO EL CREADOR DE SONICHU Y SU MUNDO, SIENTO QUE DEBERÍA TOMARTE EN UN VIAJE PARA APRENDER MÁS. ADEMÁS, ASÍ SE LO PROMETÍ A MIS OTROS ERIZOS.
ASÍ QUE VAMOS DE PASEO POR MI SECCIÓN DEL MUNDO DE CARICATURA...

UBICACIÓN

ÉSTA SE LLEVA A CABO DENTRO, Y EN LOS ALREDEDORES, DE LA CIUDAD DE CWCVILLE, UNA VIBRANTE COMUNIDAD CON BUENAS PERSONAS Y UNA MÓDICA CANTIDAD DE LUGARES GENIALES EN LOS CUALES RELAJARSE. SOY EL ALCALDE.

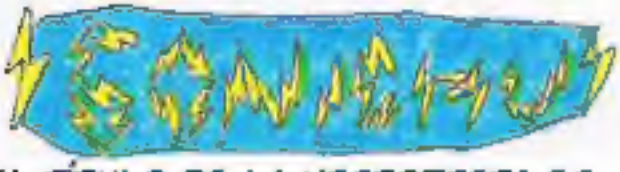

EL TÍTULO DE LA HISTORIETA ES "SONICHU", CON LO CUAL NOS REFERIMOS A LA SAGA DEL POKEMON ERIZO ELÉCTRICO[1].

PERSONAJES

ÉSTE ES SONICHU, EL POKEMON ERIZO-ELÉCTRICO Y PERSONAJE PRINCIPAL.

EDAD: 16 AÑOS.
AFICIONES: CORRER, SURFEAR, RELAJARSE, MÁS QUE NADA ACTIVIDADES AL AIRE LIBRE.

OTROS DATOS: ÉL DISFRUTA EL ESCENARIO A SU ALREDEDOR. SUS COLORES FAVORITOS SON EL AMARILLO Y EL AZUL. LE GUSTA LA MÚSICA POPULAR[2], ¡Y ESTÁ ENAMORADO DE ROSECHU!

1 ES MUY PROBABLE QUE HAYA TRADUCIDO MAL ESTA PARTE, Y ES QUE CHRIS-CHAN HIZO USO DEL VERBO "MAN", EL CUAL NO TENÍA NINGÚN SIGNIFICADO CONGRUENTE A LA ORACIÓN. POSIBLEMENTE, UN HORROR ORTOGRÁFICO MÁS DE ÉL.
2 DECÍA "POPULAR MUSIC". PROBABLEMENTE SE REFIERA AL GÉNERO POP, PERO NO ESTOY MUY SEGURA, ASÍ QUE LO DEJÉ ASÍ.

ROSECHU ES UNA VIVAZ, Y MUY HERMOSA, POKÉMON ERIZO-ELÉCTRICO HEMBRA.

EDAD: 15.
AFICIONES: JUGUETEAR EN LOS CAMPOS, IR DE COMPRAS EN EL CENTRO COMERCIAL DE CWCVILLE Y COCINAR.

SU ENTRENADORA ORIGINAL ERA SU CUIDADORA, KEL. "ROSEY" ES EL APODO DE ROSECHU. LE GUSTA COGER FLORES. SU FLOR FAVORITA ES EL ZAPBUD[1]. ¡SIEMPRE MANTIENE SU CORAZÓN GUARDADO PARA SONICHU!

KEL ES LA CUIDADORA DE ROSECHU Y ENTRENADORA POKÉMON.

NAITSIRHC ES EL HIJO DEL JEFE DEL EQUIPO ROCKET: GIOVANNI.

SONICHU NEGRO (TAMBIÉN CONOCIDO COMO BLACHU):
ÉL ES EL GEMELO MALVADO DE SONICHU. FUE CRADO EN EL LABORATORIO DE GIOVANNI DESDE EL ADN DE SONICHU, CON UNA ACCIDENTAL DOSIS DE CHERRY COLA[2].

DATO CURIOSO: ZAP SIGNIFICA CORRER O CARGAR; BUD CAPULLO O BROTE.
[2]CEREZA COLA. OTRA VEZ PREFERÍ DEJAR EL NOMBRE ORIGINAL.

DESDE EL ARCOIRIS DE ENERGÍA DE CHAOS EMERALD, HUEVOS FUERON LIBERADOS EN VARIOS LUGARES ALREDEDOR DEL MUNDO. ÉSTOS ECLOSIONARON EN OTROS CINCO ERIZOS ELÉCTRICOS CON CARACTERÍSTICAS ESPECIALES. CUANDO TODOS LOS POKÉMON ERIZO ESTÁN JUNTOS, ELLOS FORMAN...

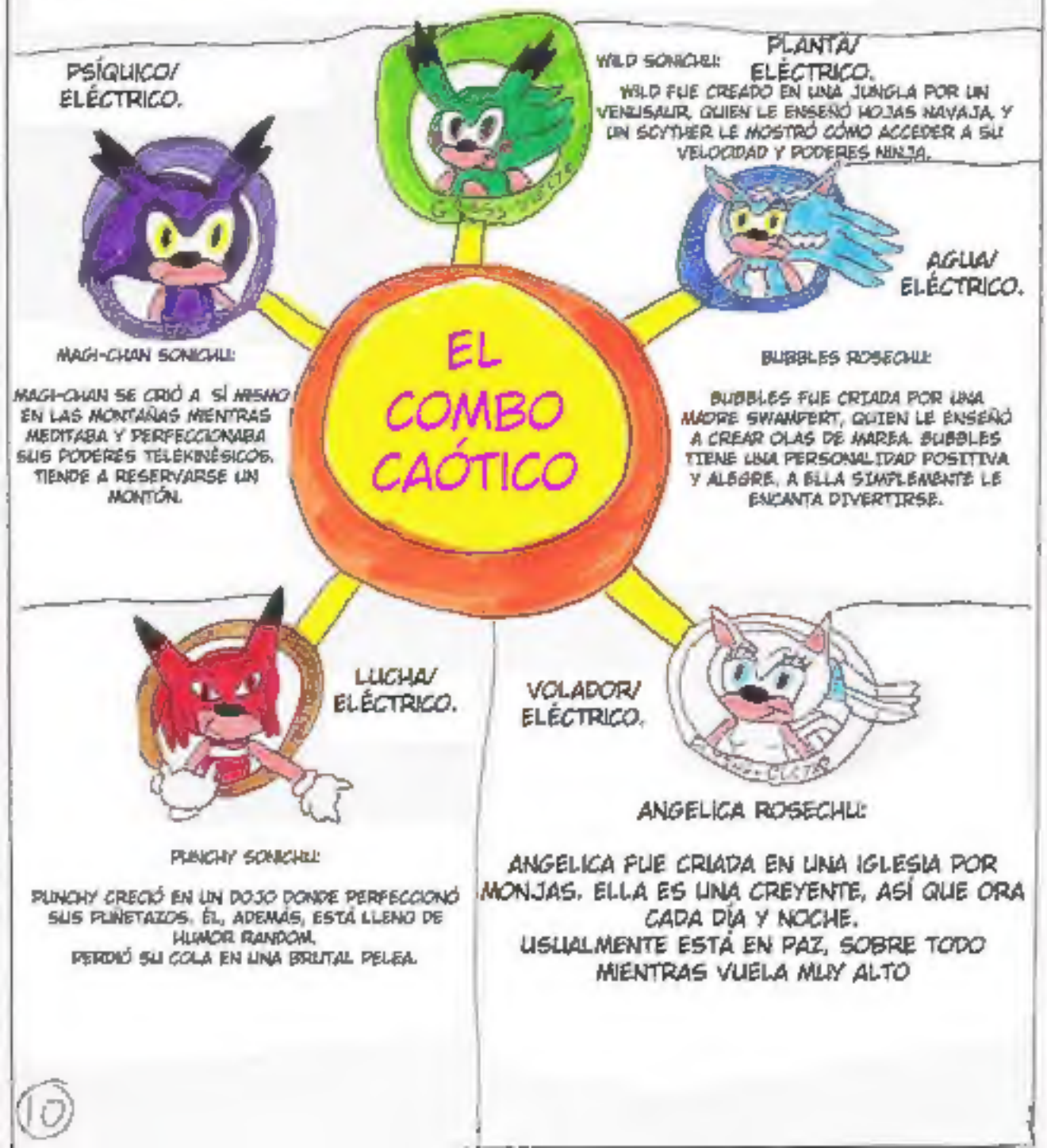

FLAME EL PICAFLOR ES EL PROTECTOR DEL LA PIEDRA SOLAR MAESTRA EN LA MISTERIOSA ISLA ARCOIRIS.

DE ORÍGENES MISTERIOSOS, OTROS TRES POKÉMON ERIZO-ELÉCTRICO HARÁN TEMBLAR CWCVILLE.

CHRIS-CHAN SONICHU

SARHAMAH ROSECHU

WES-LI SONICHU

Y AHORA UN PAR DE VILLANOS... (NO DARÍA NI DOS CENTAVOS POR ELLOS)

MARY LEE WALSH

Y POR ÚLTIMO, AQUÍ ESTOY YO, EL CREADOR INSERTADO EN LA HISTORIA DE SONICHU.

CHRISTIAN WESTON CHANDLER

PARA DESCRIBIRME A MI MISMO EN LA VIDA REAL, SOY UNA PERSONA MUY CREATIVA. DISFRUTO JUGAR VIDEOJUEGOS:
-SONIC EL ERIZO.
-POKÉMON.
-ANIMAL CROSSING.

TAMBIÉN ME GUSTA CONSTRUIR CON PIEZAS DE LEGO, Y DISFRUTO LA MAYORÍA DE LOS TIPOS DE MÚSICA. ADEMÁS, ME FASCINAN LOS TRANSFORMERS. ASIMISMO, JUEGO CON CARTAS POKÉMON Y YU-GI-OH!

DATOS BÁSICOS:
-5'10'',
-NACIDO EL 24 DE FEBRERO, 1982.
-ESTOY TRABAJANDO EN CONSEGUIR UN TÍTULO DE REDACCIÓN Y DISEÑO ASISTIDO POR ORDENADOR EN VIRGINIA COMMUNITY COLLEGE.
-TAMBIÉN ESTOY SOLTERO, SOLO ¡Y NECESITO NOVIA!

¡EN ESCALA MÉTRICA, 1,78M.

TODO EL MATERIAL DE SONICHU
RESERVA SUS DERECHOS DE
AUTOR DESDE MARZO
2000-2005 A
CHRISTIAN WESTON CHANDLER

CUALQUIER NOMBRE O PERSONA ILUSTRADA EN CUALQUIERA DE LOS CÓMICS DE SONICHU, A EXCEPCIÓN DE CHRISTIAN WESTON CHANDLER, QUE PUEDA PARECER SIMILAR A ALGUIEN REAL, ES PURA COINCIDENCIA O PARODIA.